

株主・ファンミーティング 「MUJIダイアログ」

株式会社
良品計画
東証プライム (7453)



《注意事項》

・イベントの様子をスタッフが撮影します。ご了承くださいませ。

出席者紹介



高弘 綾子

まちの保健室



坂本 克也

グランフロント大阪
店長



星野 弘

経営企画部
IR課長



赤峰 貴子

お客様相談室長

無印良品・良品計画について

時間	内容	登壇者紹介
11:30～	ご挨拶	グランフロント大阪 店長 坂本 克也
11:35	無印良品・良品計画について	経営企画部 IR課長 星野 弘
11:45	まちの保健室について	まちの保健室 高弘 綾子
12:10	対話・ダイアログ	まちの保健室 高弘 綾子 グランフロント大阪 店長 坂本 克也 経営企画部 IR課長 星野 弘 お客様相談室長 赤峰 貴子
13:00	閉会	

無印良品・良品計画について

時間	内容	登壇者紹介
14:00～	ご挨拶	グランフロント大阪 店長 坂本 克也
14:05	無印良品・良品計画について	経営企画部 IR課長 星野 弘
14:15	まちの保健室について	まちの保健室 高弘 綾子
14:40	対話・ダイアログ	まちの保健室 高弘 綾子 グランフロント大阪 店長 坂本 克也 経営企画部 IR課長 星野 弘 お客様相談室長 赤峰 貴子
15:30	閉会	



無印良品・良品計画について

■ 無印良品・良品計画について

■ 良品計画の目指す姿／ステークホルダーとの関係づくり

■ 財務情報





無印良品・良品計画について

■ 無印良品・良品計画について

■ 良品計画の目指す姿／ステークホルダーとの関係づくり

■ 財務情報



無印良品について

無印良品のあゆみ



1980年 無印良品誕生

消費社会へのアンチテーゼとして誕生。
当時は西友ストアのプライベートブランド。



「わけあって、安い」

代表的な商品「こうしん われ椎茸」



1983年 直営1号店開店

直営1号店「無印良品 青山」がオープン

無印良品について

無印良品のあゆみ



1989年 (株)良品計画設立
設立後、2000年東証一部指定



1991年 海外展開開始
イギリス、香港にオープン



2005年 上海現地法人設立
無印良品（上海）商業有限公司設立

無印良品について

ものづくりの考え方

良品計画は1980年のブランド創生以来、3つの視点でものづくりを続けてきました。

素材
の選択

工程
の点検

包装
の簡略化

地球環境や生産者に配慮した素材を選び、すべての工程において無駄を省き、
本当に必要なものを本当に必要なかたちで
お客様に提供することを目指した、実質本位のものづくりです。

良品計画について

売上の推移

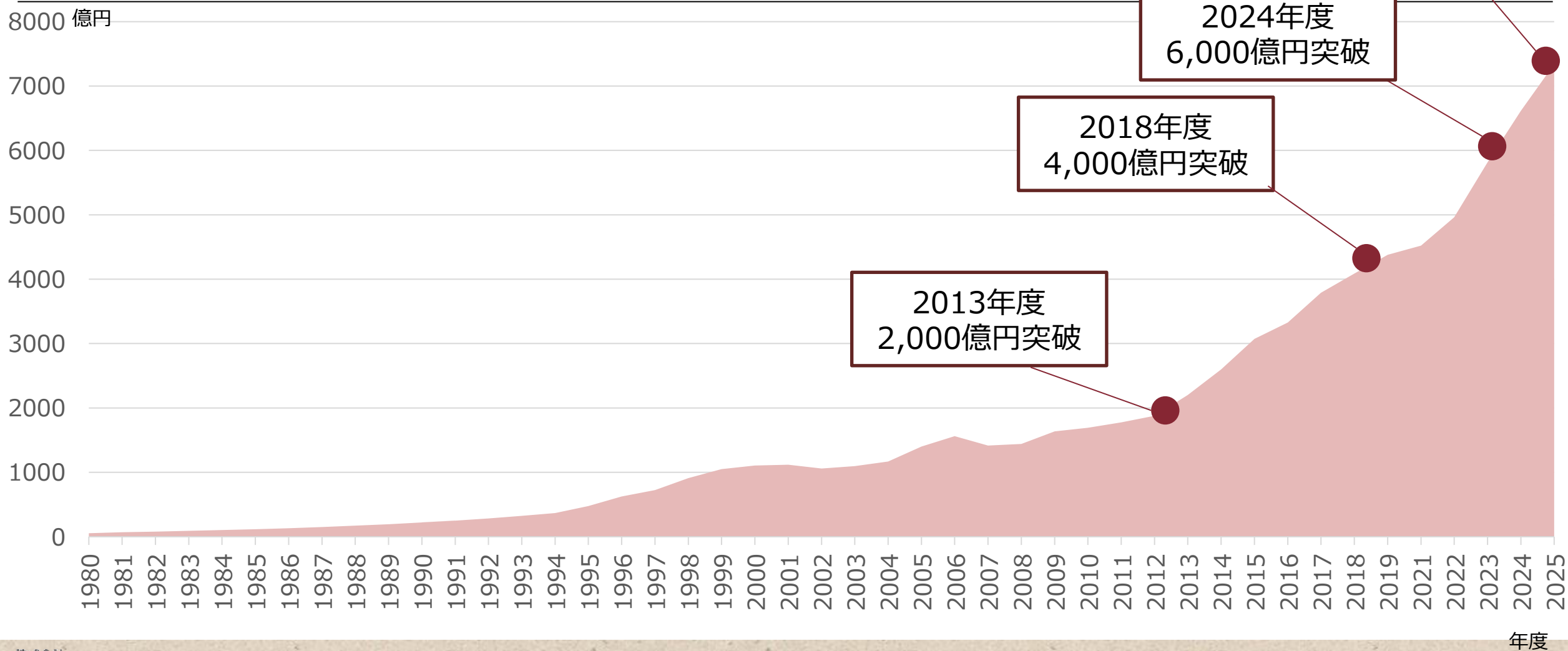

良品計画について

世界に広がる無印良品

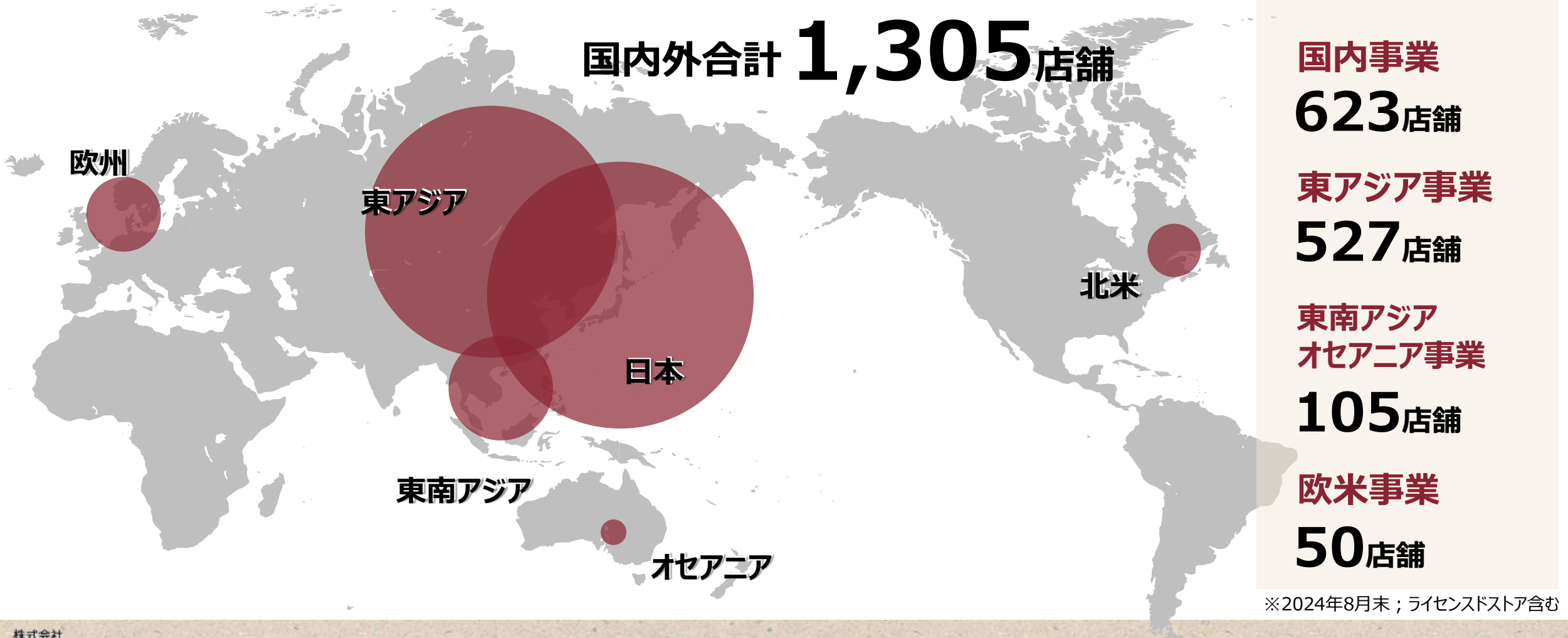

良品計画について

中国大陸事業のあゆみ

- 2005年に出店を開始し、2013年に100店を突破、2024年に400店規模に。売上は1,000億円規模に到達。

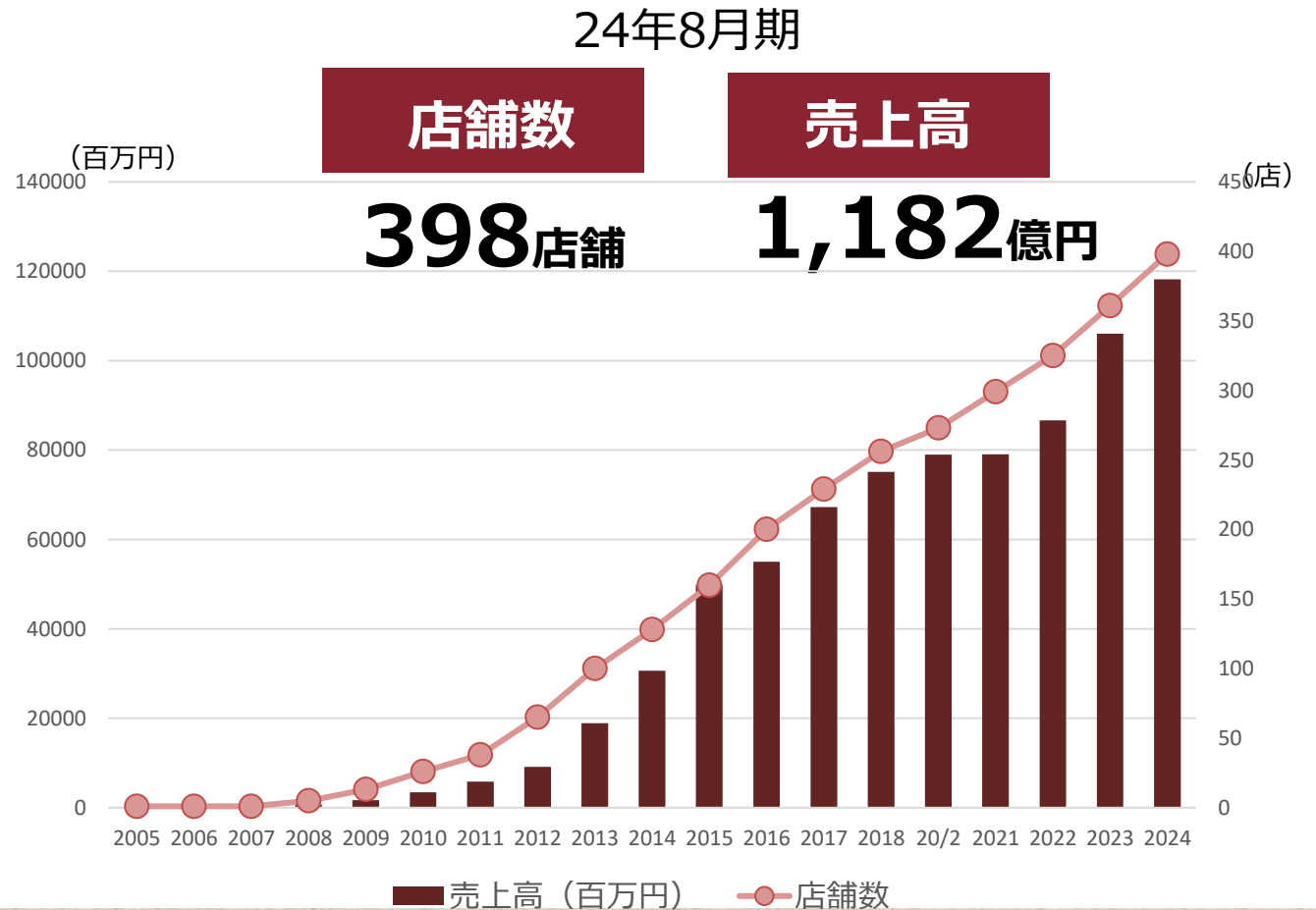

良品計画の目指す姿

企業理念

「人と自然とモノの望ましい関係と心豊かな人間社会」
を考えた商品、サービス、店舗、活動を通じて
「感じ良い暮らしと社会」の実現に貢献する。

二つの使命

1. 日常生活の基本商品群を誠実な品質と倫理的な視点から開発し、使うことで社会を良くする商品を、手に取りやすい価格で提供する。
2. 店舗は各地域のコミュニティセンターとしての役割を持ち、地域の皆さまと課題や価値観を共有し、ともに地域課題に取り組み、地域への良いインパクトを実現する。

良品計画の目指す姿（新たなガバナンス構想）

オーナーシップを持った社員を事業活動の主役に据え、地域に根ざした個店の活動、個々の社員や事業関係者の活動が公益に寄与するというもの
（公益人本主義経営）

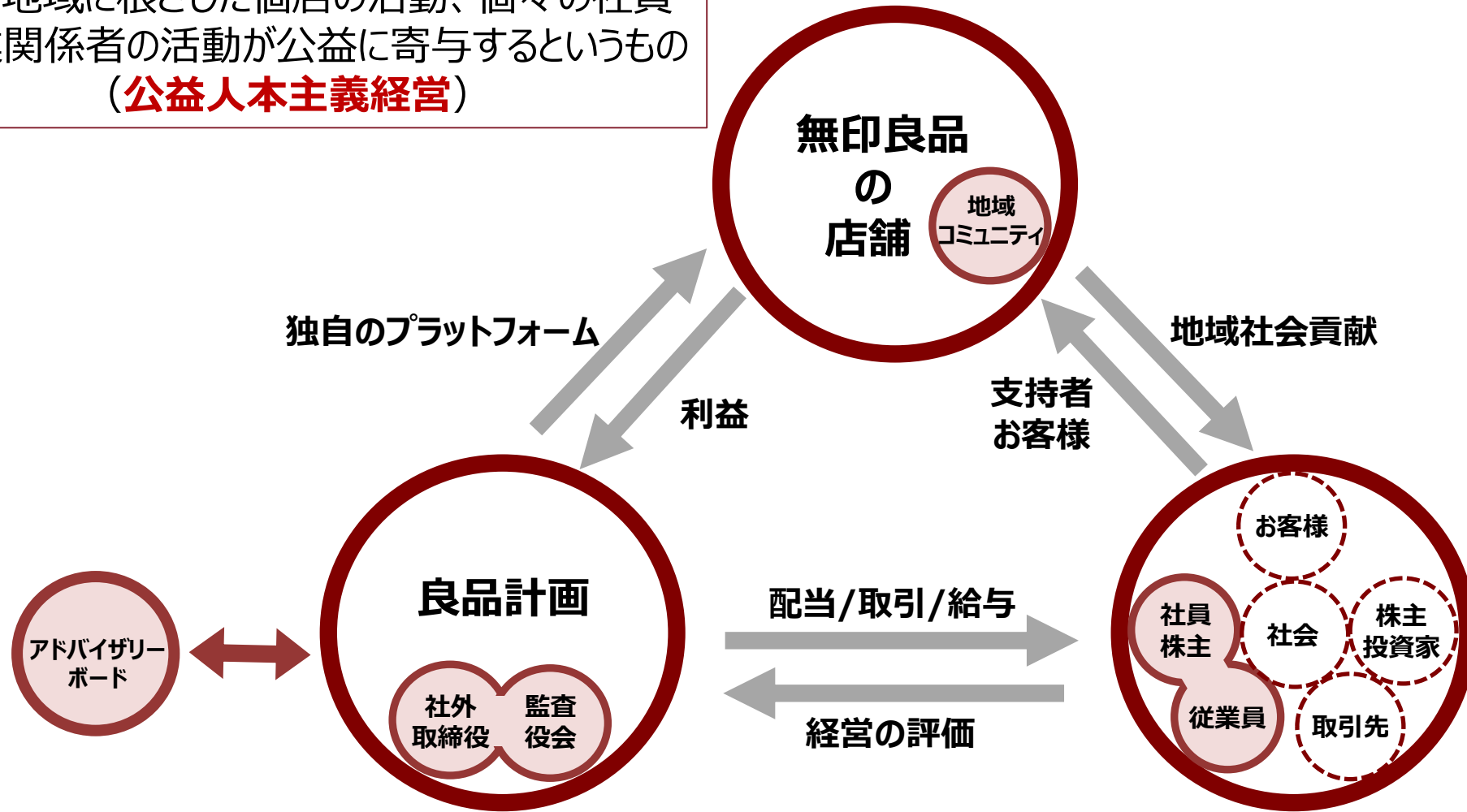

ステークホルダーとの関係づくり

株主とのつながり

株主ミーティングの開催

毎年11月23日の祝日に株主総会を行い、2024年は1,000名を超える方が会場およびオンラインにて参加。総会後、株主の皆様と当社経営陣の間で、ビジョン、商品、店舗運営等を直接意見交換する場として、株主ミーティングを実施。さらに全国の店舗にて株主ミーティングを開催し、株主との対話を強化。



※当日の様様を、当社WEBサイトで公開しております。 https://www.ryohin-keikaku.jp/ir/shareholders_meeting/

ステークホルダーとの関係づくり

株主ミーティング「MUJI ダイアログ」のご案内

- 日程：2025年2月13日（木）
 - 第1部 15:00~17:30
 - 第2部 19:00~21:30
- 定員：各50名
- 場所：無印良品 グランフロント大阪
- 参加者：商品担当役員、地域事業部役員、店長ほか
- 申込み方法：当社IRサイトをご覧ください

[個人株主・投資家向けイベント | 株式会社良品計画](#)

- 内容：
 - 当社事業の紹介
 - Q & A
 - 懇親会（Café & meal MUJIにて軽食を準備）



ステークホルダーとの関係づくり

株主とのつながり

株主向けイベントの開催

千葉県鴨川市にある鴨川里山トラストの田んぼ、及び無印良品みんなみの里にて、株主・ファン向けイベントを開催し、8組24名の方が参加。地域の営みを体感していただいた後、みんなみの里に移動し、地元食材を使用したランチを召し上がっていただきました。



財務情報

営業利益・当期純利益／営業利益率の推移

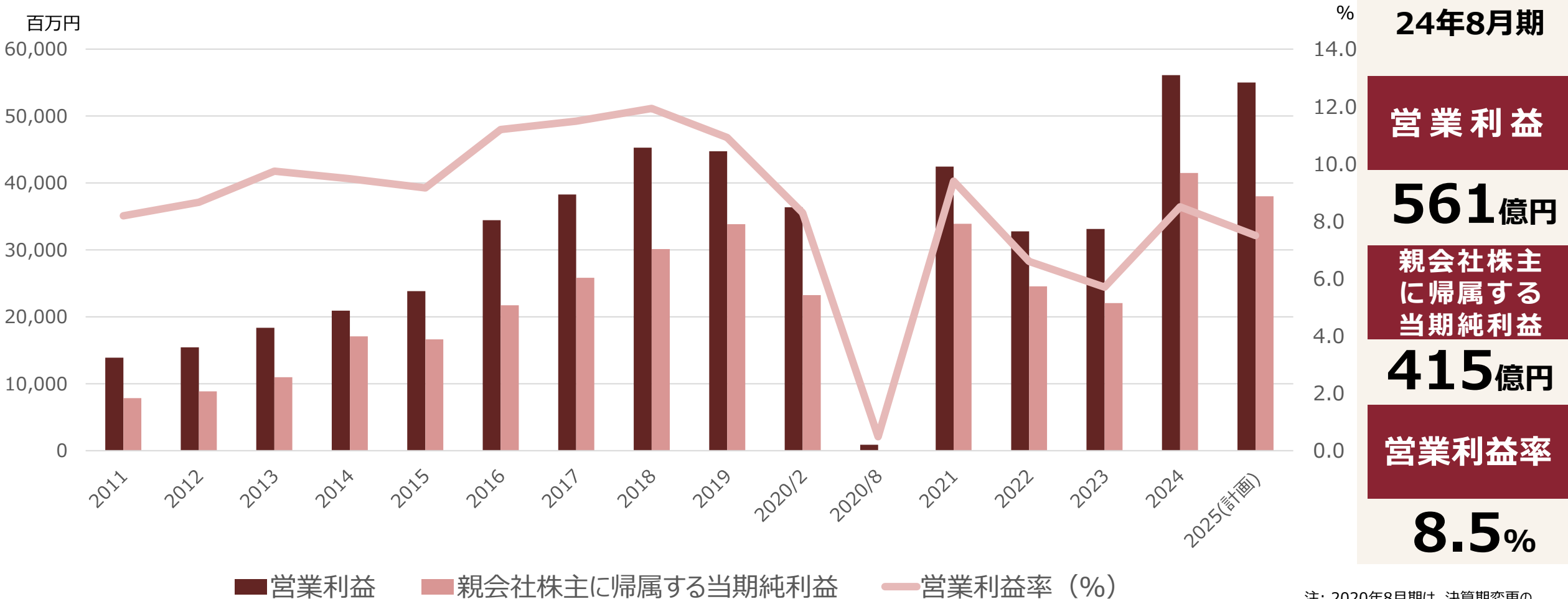

注: 2020年8月期は、決算期変更のため6か月の数値です。

3ヶ年ローリング計画

■ 営業収益、営業利益の年平均成長10%以上を目指す

- 27/8末の店舗数の前提は1,650店舗。年間純増数のペースは、国内60店舗、海外60店舗（中国大陸30店舗）の想定。国内の出店ペースを維持しながら、東南アジアの出店を加速。中国大陸はスクラップ&ビルドを推進。
- 既存店売上の伸長率（EC含む）は、年平均102%（国内103%、中国大陸101%）を前提条件とする。

[単位：億円]	24/8期	25/8期		26/8期		27/8期		3ヶ年の 年平均 成長率
	実績	計画	前期比 (差)	計画	前期比 (差)	計画	前期比 (差)	
営業収益	6,616	7,340	111%	8,000	109%	8,900	110%	10.0%
営業利益	561	550	98%	680	124%	790	116%	12.1%
営業利益率	8.5%	7.5%	▲1.0%	8.5%	+1.0%	9.0%	+0.5%	-
ROA(総資産経常利益率)	11.6%	10.1%	▲1.5%	11.7%	+1.6%	12.5%	+0.7%	-
ROE(自己資本当期純利益率)	14.9%	12.4%	▲2.5%	12.9%	+0.5%	13.8%	+0.9%	-

財務情報

株価/株主総利回り

株主総利回り (TSR) =
株式投資により得られた収益 (キャピタルゲイン + 配当) ÷ 株価

株価と株主総利回り (2015年2月期末を基準) の推移

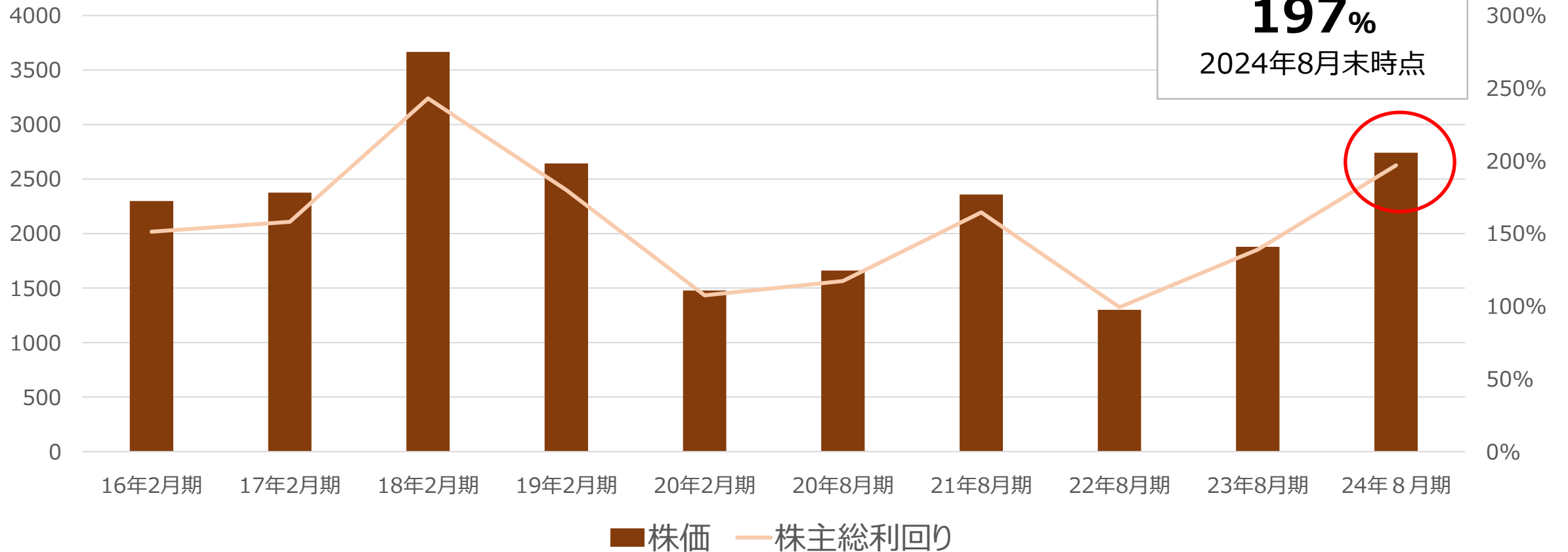

株主総利回り

197%

2024年8月末時点

財務情報

株主還元－配当

当社は、連結での業績に基づいた配当とし、配当性向30%(年間)を基準にしております。

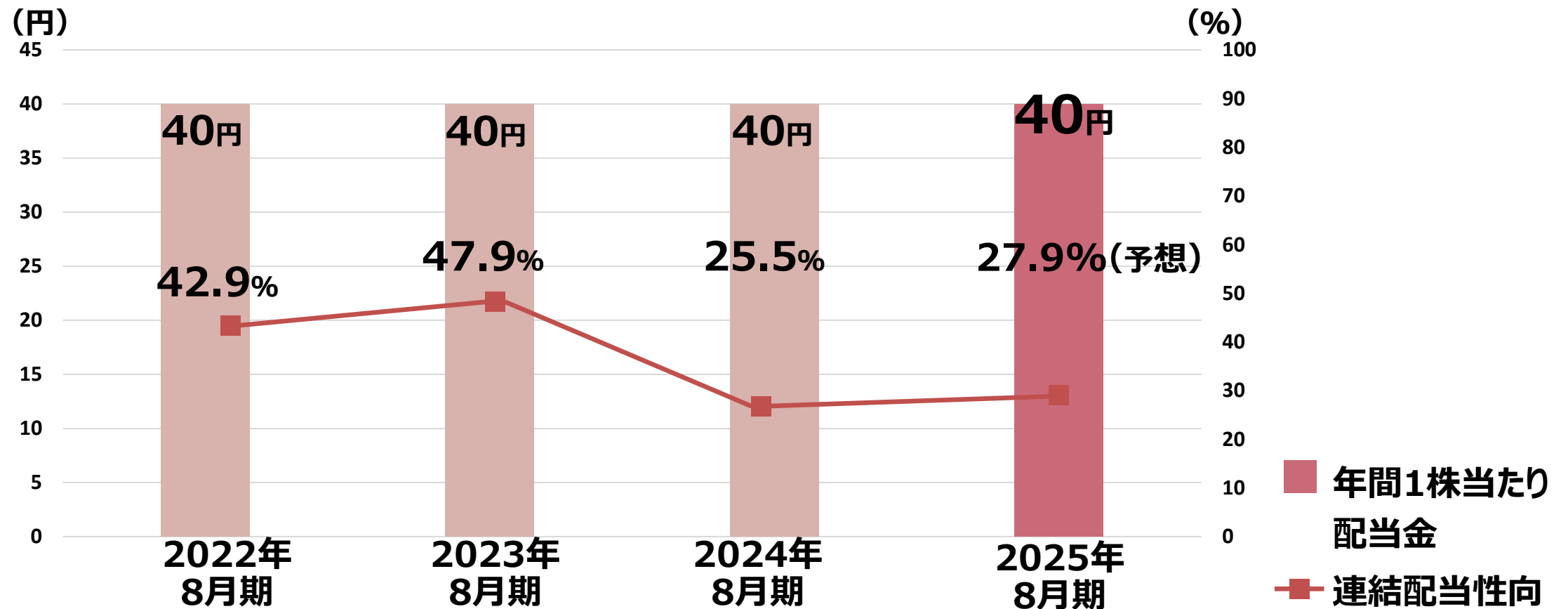

財務情報

株主還元－株主優待

株主の皆様との中長期的な関係づくりを強化するため、株主優待を正式導入。
2024年8月末日時点の最低投資金額は27万円強。

- 対象:毎年8月末または2月末時点で100株以上保有する株主様
- 内容:お買い物 **7%割引** (期間中は何回でも利用可)
※24年8月末基準日の株主より引き上げ



株主優待と配当を合わせた総利回りのイメージ

(試算条件) 優待割引率 7%、1株あたり配当金 40円、8月末株価 (2,741円)

お買い物額	優待割引額 (円)	優待利回り	配当利回り	実質利回り (優待+配当)
5万円	3,500	1.3%	1.5%	2.7%
10万円	7,000	2.6%	1.5%	4.0%
20万円	14,000	5.1%	1.5%	6.6%

「IRメール配信サービス」のご案内

最新のIR情報や、株主様ならびに当社株式に興味をお持ちの方向けのイベント情報等をメールでお届けいたします。ぜひご登録ください。





無印良品 まちの保健室

2024/11/30

株式会社 良品計画



株式会社 良品計画
まちの保健室

高弘 綾子

出身

広島県廿日市市



経歴

2000年

無印良品広島アルパークのオープニングスタッフとして学生アルバイトで入社

2005年～2018年

広島、福岡、東京、大阪の7店舗で店長

2018年～2021年

埼玉・千葉・茨城エリア、東京エリアでエリアマネージャー

2021年～2024年

広島事業部長

2024年～

まちの保健室

企業理念

「人と自然とモノの望ましい関係と心豊かな人間社会」
を考えた商品、サービス、店舗、活動を通じて
「感じ良い暮らしと社会」の実現に貢献する。

二つの使命

1. 日常生活の基本商品群を誠実な品質と倫理的な視点から開発し、使うことで社会を良くする商品を、手に取りやすい価格で提供する。

2. 店舗は各地域のコミュニティセンターとしての役割を持ち、地域の皆さまと課題や価値観を共有し、ともに地域課題に取り組み、地域への良いインパクトを実現する。

健康領域に着手するわけ

全国津々浦々に無印がでていく中で、生活者の関心は何だろうか？
日本は明らかな高齢化に向かっており、コロナ蔓延もあり
“健康”への関心と不安は高い
“心身へのサポート”も日々の暮らしには大切な領域

病気になったら病院/薬などでの治療が必要だが
病気になる前からの習慣や環境も大事な要素なのではないか

こどもの頃は定期健診があり、ちょっとした不調は
保健の先生に話していた
大人が気軽に相談できる場所はどこだろう？
そもそも自分の体の状態がわかっているだろうか？
市民検診や会社の検診結果をフォローできている？
病気にならない為に何をすればよいのだろうか？

無印良品が気軽に“健やかな暮らし”を支える情報や商品や
サービスを提供すれば、もっと地域で役にたつようになれる



まちの保健室

元気なひとも、いらっしゃい。

「からだ」と「こころ」を健やかに保つには、
いつもの暮らしを見つめなおすことが大切です。
からだを知ることから始めて、
気軽に心身を整えられる場所として、
このまちの皆さんのお役に立ちたいと考えています。

まちの保健室展開店舗

無印良品 ゆめテラス祇園
(広島県)

無印良品 直江津
(新潟県)

無印良品 広島アルパーク
(広島県)

無印良品 ヨシツヤ可児
(岐阜県)

※計測器のみ設置

無印良品 グランフロント大阪
(大阪府)

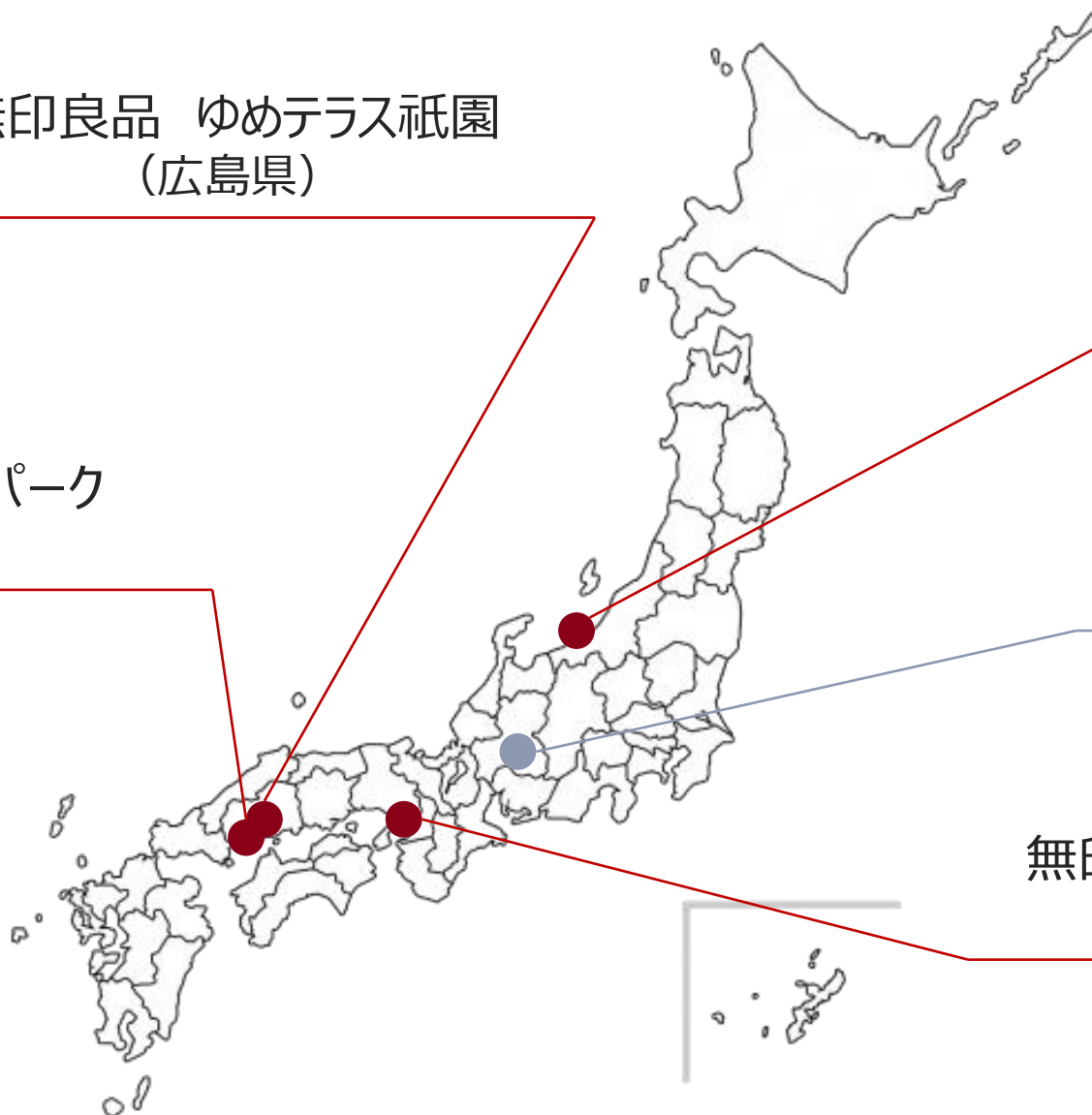

無印良品直江津 まちの保健室 (2021年7月オープン) ※22年1月リニューアル



無印良品広島アルパーク まちの保健室 (2022年4月オープン)

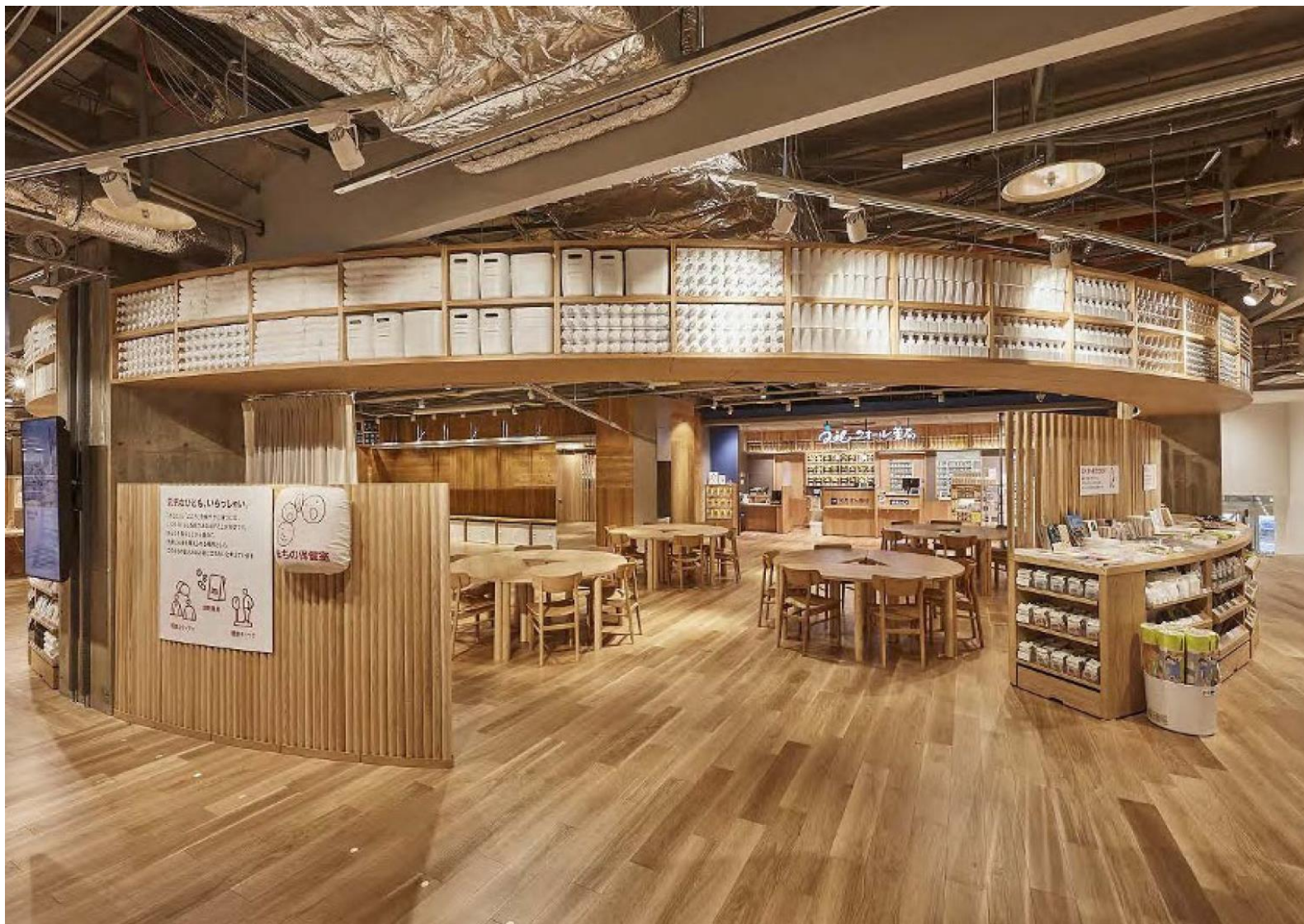

無印良品ゆめテラス祇園 まちの保健室（2023年11月オープン） ※24年9月リニューアル



無印良品グランフロント大阪 まちの保健室 (2024年9月オープン)



まちの保健室で提供していること



相談



計測



商品販売



イベント



調剤

※直江津、広島アルパークのみ

まちの保健室で提供していること



相談

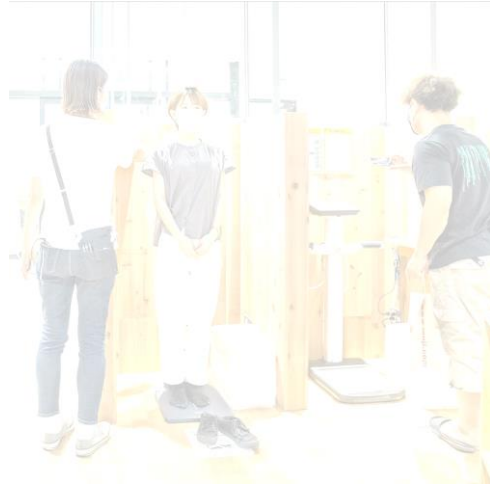

計測



商品販売



イベント

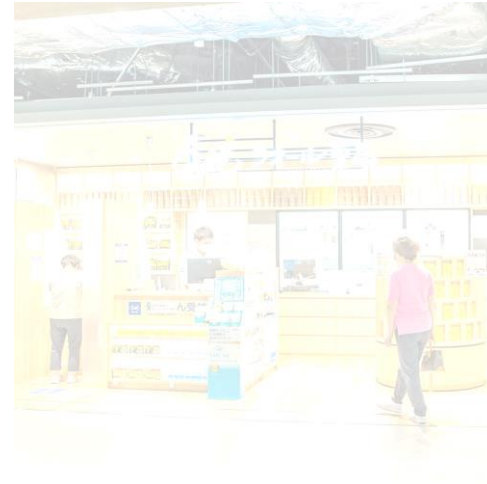

調剤

※直江津、広島アルパークのみ

曜日替わりで様々な専門家による無料相談を実施 ※広島県、新潟県



健康相談 当番表						
月	火	水	木	金	土	日
11:00 - 16:00	11:00 - 16:00	11:00 - 16:00	11:00 - 14:00	11:00 - 16:00	11:00 - 16:00	11:00 - 16:00
 中田 理学療法士	 田代 管理栄養士	 佐々木 看護師	 深草 管理栄養士	 山口 保健師	 池田 管理栄養士	 森永 看護師



まちの保健室で提供していること



相談



計測



商品販売



イベント

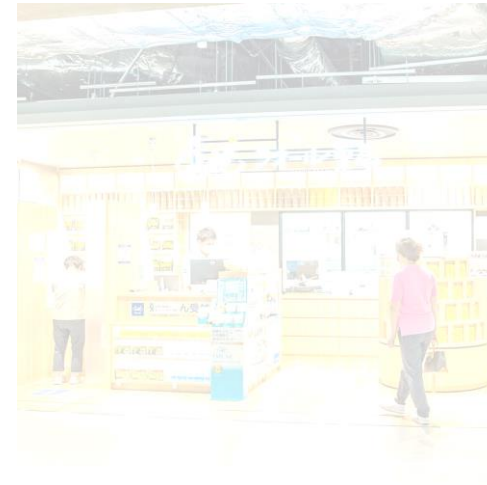

調剤

※直江津、広島アルパークのみ

日常的、定期的に自分自身の体の状態を確認できるセルフ計測機器の設置



血圧計



体組成計



肌年齢測定



野菜摂取度測定



脳年齢・血管年齢
測定

まちの保健室で提供していること



相談

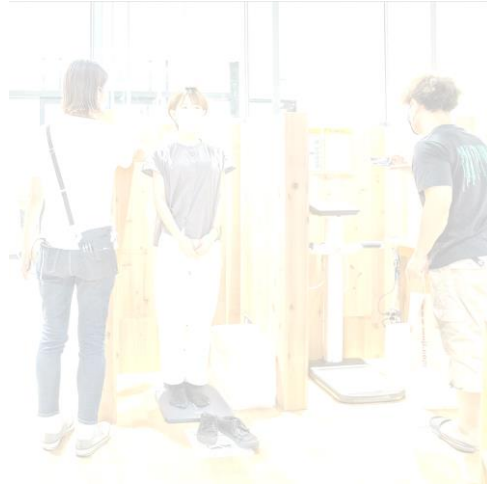

計測



商品販売



イベント

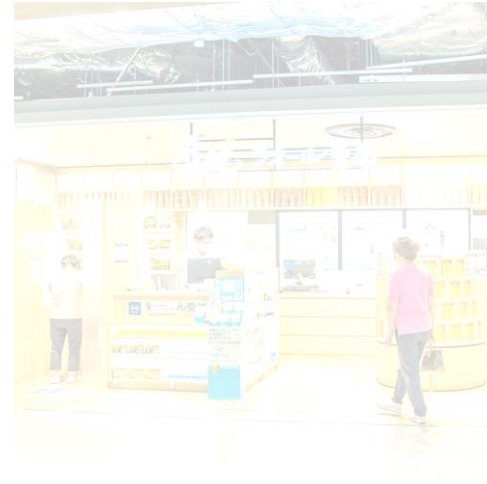

調剤

※直江津、広島アルパークのみ

商品販売（漢方）



商品販売（漢方）

女性の悩みに寄り添った漢方薬 7 種類を販売

煎じ薬



のぼせて足が冷える方の
生理痛、シミに

漢方処方 **桂枝茯苓丸**
けいしふくりやうがん

14日分 (14包)

生薬だけでできている漢方薬です。煎じて服用するタイプなので漢方薬本来の香りが感じられます。のぼせて足が冷える方の生理痛やシミ、肩こり、更年期障害などを改善していきます。

第2類医薬品

煎じ薬



冷え症の方の
生理不順、むくみに

漢方処方 **当帰芍薬散**
とうきしやくやくざん

14日分 (14包)

生薬だけでできている漢方薬です。煎じて服用するタイプなので漢方薬本来の香りが感じられます。冷え症の方の生理不順やむくみ、足腰の冷え症、更年期障害、肩こりなどを改善していきます。

第2類医薬品

煎じ薬



イライラやのぼせが
ある方の生理不順、
更年期障害に

漢方処方 **加味逍遙散**
かみしょうようざん

14日分 (14包)

生薬だけでできている漢方薬です。煎じて服用するタイプなので漢方薬本来の香りが感じられます。イライラやのぼせがある方の生理不順や更年期障害、不眠症などを改善していきます。

第2類医薬品

煎じ薬



便秘がちな方の
更年期障害、便秘に

漢方処方 **通導散**
つうどうざん

14日分 (14包)

生薬だけでできている漢方薬です。煎じて服用するタイプなので漢方薬本来の香りが感じられます。便秘がちな方の更年期障害や便秘、腰痛などを改善していきます。

第2類医薬品

煎じ薬



更年期のストレスや
不安に

漢方処方 **柴胡加竜骨牡蛎湯**
さいこかりゅうこつぼれいとう

14日分 (14包)

生薬だけでできている漢方薬です。煎じて服用するタイプなので漢方薬本来の香りが感じられます。精神不安がある方の更年期のイライラや不安などを改善していきます。

第2類医薬品

煎じ薬



イライラしやすい方の
更年期障害、不眠症に

漢方処方 **柴胡桂枝乾姜湯**
さいこけいしけんきやうとう

14日分 (14包)

生薬だけでできている漢方薬です。煎じて服用するタイプなので漢方薬本来の香りが感じられます。イライラしやすい方の更年期障害やイライラ、不眠症などを改善していきます。

第2類医薬品

煎じ薬



肌がかさかさした方の
生理不順や乾燥による
皮膚疾患に

漢方処方 **四物湯**
しもつとう

14日分 (14包)

生薬だけでできている漢方薬です。煎じて服用するタイプなので漢方薬本来の香りが感じられます。肌がかさかさした方の生理不順や乾燥による皮膚疾患を改善していきます。

第2類医薬品

グランフロント大阪での先行販売



- 加味逍遙散エキス細粒 10日分
- 桂枝加竜骨牡蛎湯エキス細粒 10日分
- 五苓散料エキス細粒 10日分
- 釣藤散エキス細粒 10日分
- 当归芍薬散料エキス細粒 10日分
- 半夏瀉心湯エキス細粒 10日分
- 麦門冬湯エキス細粒 10日分
- 補中益気湯エキス細粒 10日分
- 温清飲エキス細粒 10日分
- 柴朴湯エキス細粒 10日分
- 排膿散及湯エキス細粒 10日分



- 便秘がちな方の更年期障害、便秘に**
漢方処方 加味逍遙散
14日分 (14包)
生薬だけでできている漢方薬です。閉じて服用するタイプなので漢方薬本来の効りが感じられます。便秘がある方の更年期障害や便秘、腰痛などを改善していきます。
- イライラやのぼせがある方の生理不順、更年期障害に**
漢方処方 加味逍遙散
14日分 (14包)
生薬だけでできている漢方薬です。閉じて服用するタイプなので漢方薬本来の効りが感じられます。イライラやのぼせがある方の生理不順や更年期障害、不眠などを改善していきます。
- のぼせて足が冷える方の生理痛、シビレ**
漢方処方 桂枝茯苓丸
14日分 (14包)
生薬だけでできている漢方薬です。閉じて服用するタイプなので漢方薬本来の効りが感じられます。のぼせて足が冷える方の生理痛やシビレ、更年期障害などを改善していきます。
- イライラしやすい方の更年期障害、不眠症に**
漢方処方 柴胡桂枝乾姜湯
14日分 (14包)
生薬だけでできている漢方薬です。閉じて服用するタイプなので漢方薬本来の効りが感じられます。イライラやのぼせがある方の更年期障害やイライラ、不眠などを改善していきます。
- 冷え症の方の生理不順、むくみに**
漢方処方 当帰芍薬散
14日分 (14包)
生薬だけでできている漢方薬です。閉じて服用するタイプなので漢方薬本来の効りが感じられます。冷え症の方の生理不順やむくみ、足腫れなどを改善していきます。
- 肌がかさかさした方の生理不順や乾燥による皮膚疾患に**
漢方処方 四物湯
14日分 (14包)
生薬だけでできている漢方薬です。閉じて服用するタイプなので漢方薬本来の効りが感じられます。肌がかさかさとした方の生理不順や乾燥による皮膚疾患を改善していきます。
- 更年期のストレスや不安に**
漢方処方 柴胡加竜骨牡蛎湯
14日分 (14包)
生薬だけでできている漢方薬です。閉じて服用するタイプなので漢方薬本来の効りが感じられます。精神不安がある方の更年期のイライラや不安などを改善していきます。

取り入れやすいエキス剤の漢方の取り扱い開始

煎じ薬を気軽にお試しいただけるよう
3日分から分割販売

商品販売 (和漢茶)

東洋の考え方に基づき、様々なハーブや植物などで作られたお茶 4 種類を販売



生活習慣の乱れが
気になる方に

和漢茶 杜仲葉

杜仲葉100%のお茶です。杜仲は中国原産の植物で、ゲニポシド酸が含まれています。

商品名 和漢茶 杜仲葉

名称 トチュウ葉茶
原材料名 トチュウ葉(中国)
内容量 22.5g(1.5g×15包)
賞味期限 枠外右側面に記載
保存方法 直射日光・高温多湿を避けて、涼しい所で保存してください。
販売者 株式会社タキザワ漢方廠
さいたま市見沼区片柳864-1
製造所 TK製薬株式会社 大宮工場
さいたま市見沼区片柳412-1

お召し上がり方
1包に350～500ccの熱湯を注ぎ、2～3分おいてからご飲用ください。
2～3分弱火で煎じますと、よりいっそう濃い味のお茶がお楽しみ頂けます。

お召し上がり上のお願
原材料名をご参照の上、食品アレルギーのある方はご飲用を控えてください。

株式会社タキザワ漢方廠 消費者相談室 048-688-7923
受付時間 9:00～18:00(土・日・祝日休)

MUJI 無印良品



毎日の健康を
維持したい方に

和漢茶 柿の葉

カキの葉、ハトムギ、エビス草種子を配合しました。カキの葉は、熱を加えても効率的に利用されるビタミンCが特徴です。

商品名 和漢茶 柿の葉

名称 混合茶
原材料名 カキ葉(中国)、ハトムギ、エビス草種子
内容量 75g(5g×15包)
賞味期限 枠外右側面に記載
保存方法 直射日光・高温多湿を避けて、涼しい所で保存してください。
販売者 株式会社タキザワ漢方廠
さいたま市見沼区片柳864-1
製造所 TK製薬株式会社 大宮工場
さいたま市見沼区片柳412-1

お召し上がり方
1包に350～500ccの熱湯を注ぎ、2～3分おいてからご飲用ください。
2～3分弱火で煎じますと、よりいっそう濃い味のお茶がお楽しみ頂けます。

お召し上がり上のお願
原材料名をご参照の上、食品アレルギーのある方はご飲用を控えてください。

株式会社タキザワ漢方廠 消費者相談室 048-688-7923
受付時間 9:00～18:00(土・日・祝日休)

MUJI 無印良品



健やかな肌を
維持したい方に

和漢茶 アロエ

キダチアロエ葉、大麦、ハトムギ、エビス草種子を配合しました。4種類の素材をブレンドし、キダチアロエ葉の苦みを抑え、飲みやすいお茶に仕上げました。

商品名 和漢茶 アロエ

名称 混合茶
原材料名 大麦(国産)、キダチアロエ葉、ハトムギ、エビス草種子
内容量 75g(5g×15包)
賞味期限 枠外右側面に記載
保存方法 直射日光・高温多湿を避けて、涼しい所で保存してください。
販売者 株式会社タキザワ漢方廠
さいたま市見沼区片柳864-1
製造所 TK製薬株式会社 大宮工場
さいたま市見沼区片柳412-1

お召し上がり方
1包に350～500ccの熱湯を注ぎ、2～3分おいてからご飲用ください。
2～3分弱火で煎じますと、よりいっそう濃い味のお茶がお楽しみ頂けます。

お召し上がり上のお願
原材料名をご参照の上、食品アレルギーのある方はご飲用を控えてください。

株式会社タキザワ漢方廠 消費者相談室 048-688-7923
受付時間 9:00～18:00(土・日・祝日休)

MUJI 無印良品



からだの巡りを
整えたい方に

和漢茶 クコの葉

クコの葉、ハトムギ、エビス草種子、カンゾウ、大麦を配合しました。クコは高麗人参とともに、古くから中国で珍重されてきました。

商品名 和漢茶 クコの葉

名称 混合茶
原材料名 クコ葉(中国)、エビス草種子、大麦、ハトムギ、甘草
内容量 75g(5g×15包)
賞味期限 枠外右側面に記載
保存方法 直射日光・高温多湿を避けて、涼しい所で保存してください。
販売者 株式会社タキザワ漢方廠
さいたま市見沼区片柳864-1
製造所 TK製薬株式会社 大宮工場
さいたま市見沼区片柳412-1

お召し上がり方
1包に350～500ccの熱湯を注ぎ、2～3分おいてからご飲用ください。
2～3分弱火で煎じますと、よりいっそう濃い味のお茶がお楽しみ頂けます。

お召し上がり上のお願
原材料名をご参照の上、食品アレルギーのある方はご飲用を控えてください。

株式会社タキザワ漢方廠 消費者相談室 048-688-7923
受付時間 9:00～18:00(土・日・祝日休)

MUJI 無印良品



まちの保健室で提供していること



相談

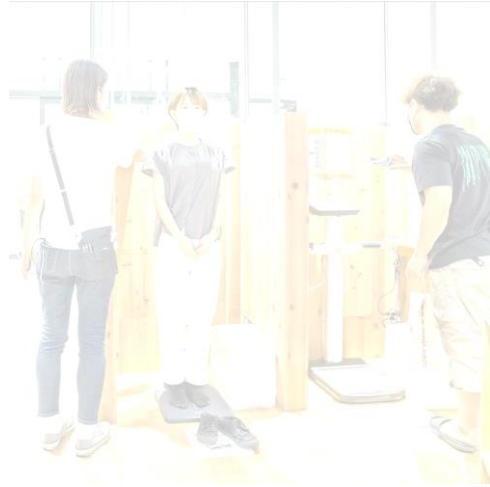

計測



商品販売



イベント

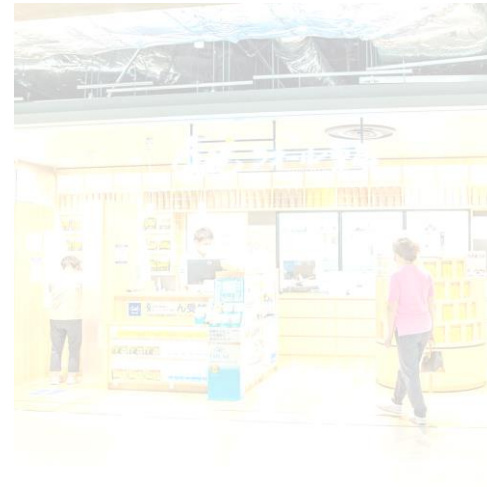

調剤

※直江津、広島アルパークのみ



9月

無印良品ゆめテラス祇園 まちの保健室 イベントカレンダー

<対象区別>
 ●=全年齢向け
 ▲=シニア向け
 ★=子育て世代向け

<予約方法>
 Web、アプリ、電話、店頭
 ※2週間前ごろ
 ページ掲載、予約開始

店舗QR

月曜日	火曜日	水曜日	木曜日	金曜日	土曜日	日曜日
25	27	28	29	30	31	1
					まちの保健室 \リニューアル\	●オリジナル和漢茶 ワークショップ 11:00~12:00
2	3	4	5	6	7	8
●カラダの仕組み とセルフケア勉強会 11:00~13:30 ●カイロプラクティック 骨盤調整体験会 14:30~16:00	●初めてでもできる ワンコインでフラメンコ 10:30~11:30 ●今日からできる 足ケア 13:00~14:00 14:00~15:00	—	●乳がん、 子宮頸がん検診 ※広島市集団検診予約 サイトより、要予約 9:00~12:00	▲いきいき百歳体操 10:30~12:00	★英語deキッズヨガ 11:00~11:50	●フェムケアセミナー 11:00~12:00
9	10	11	12	13	14	15
●やさしいヨガ ～心身リフレッシュ～ 10:30~11:30	★親子で ベビーマッサージ 10:30~11:30 ▲いきいき百歳体操 13:30~15:00	★子育て オープンスペース くすの木 10:30~15:30	▲ひろしまGENKI体操 10:30~12:00 13:30~15:00	●ミモザ歯科 歯とお口 なんでも相談会 10:30~11:30 ●みんなの介護相談室 「アロマカードに 聞いてみよう」 13:00~15:00	●季節の園遊セミナー ～秋の養生～ 13:00~14:00	●お灸を差し込む 「セルフケア 養生のすすめ」 11:00~12:00 13:00~14:00
16	17	18	19	20	21	22
●カイロプラクティック 骨盤調整体験会 11:00~16:00	★親子で ベビーマッサージ 10:30~11:30 ▲いきいき百歳体操 13:30~15:00	★子育て オープンスペース くすの木 10:30~15:30	▲ひろしまGENKI体操 10:30~12:00 13:30~15:00	▲いきいき百歳体操 10:30~12:00	●アジアンスパイス 「デュカ」 ワークショップ 13:00~14:00	▲出張ほこぼこトレイン 子供園交歓会＆舞台ごっ こ 11:00~14:00
23	24	25	26	27	28	29
●やさしいヨガ ～肩こり改善～ 10:30~11:30	●こころのサポーター 養成講座 13:30~15:45	★子育て オープンスペース くすの木 10:30~15:30	▲ひろしまGENKI体操 10:30~12:00 13:30~15:00	●管理師による 「ほっとカフェ」 10:00~12:00 ●管理師が行う ハンドアロママッサージ 13:00~15:00	●腸活セミナー めか漬け ワークショップ 13:00~14:00	●理学療法士が教える ビギナーピラティス 11:00~12:00 ●漢方を知ろう ～入門編～ 13:00~15:30
30	1					
●秋から始める お肌ケアの話 11:00~11:40 ●カイロプラクティック 骨盤調整体験会 13:00~16:00						

イベント内容、日時は変更になる可能性があります。
 詳細は、イベントページをご確認ください。
 ご不明点は、まちの保健室スタッフにご相談ください。
 TEL: 082-836-3436



【12/1(日)】オリジナル和漢茶作り～秋の養生茶～
 漢方生薬ソムリエが監修した、ご自身の体質にあうオリジナル
 和漢茶をつくるワークショップです。

秋の季節になってくると空気が乾燥し、体のなかも乾燥が起るトラブルが
 起こります。そんな季節を健やかに過ごすため、漢方理論に基づいた体質チェッ
 クを行い、ご自身の体質にあうオリジナル和漢茶を作ってみませんか。

続きを読む
 時間：約60分
 参加費：1,026円
 申込方法：
 下記の応募フォームより、お申し込みください。
 ※定員になり次第、受付を締め切らせていただきますのであらかじめご了承ください。
 キャンセル：
 キャンセルは予約履歴またはイベント登録完了メールより手続きをお願いします。

開催日付

開催店舗：ゆめテラス祇園
 開催場所：ゆめテラス祇園
 開催日：2024年12月01日(日)
 開催時間：14:00-15:00
 残り：6席

ご予約に含む



【12/2(月)】骨盤調整施術 体験会～歪みが整う～
 骨盤と背骨を整えるカイロプラクティックの施術体験会です。
 当日参加も可能です！

カイロプラクターが送る、体感型イベントです。
 「姿勢」が体の不調とつながったり、将来の健康に関係しているってご存じですか。
 身体の土台「骨盤」が整うと、どんな変化が起こるか試してみませんか。

続きを読む
 時間：約30分
 参加費：1,000円
 申込方法：
 下記の応募フォームより、お申し込みください。
 ※定員になり次第、受付を締め切らせていただきますのであらかじめご了承ください。
 キャンセル：
 キャンセルは予約履歴またはイベント登録完了メールより手続きをお願いします。

開催日付

開催店舗：ゆめテラス祇園
 開催場所：ゆめテラス祇園
 開催日：2024年12月02日(月)
 開催時間：11:00-11:20
 残り：3席

ご予約に含む

店舗スタッフ



漢方講座



お腹の教室



ゆるりとヨガ

地域プレイヤー



サプリメント講座



シニアパークール



子供服交換会

行政・医療機関



いきいき百歳体操



プレパママセミナー



知ろう学ぼう乳がんのこと | 乳がん啓発イベント

店内イベント (@グランフロント大阪)



店内イベント (@グランフロント大阪)



整える漢方講演



助ける救命救急



イベント（店舗の外へ飛び出す）

世界肝炎デー（広島アルパーク）

7.28は **世界肝炎デー**
in 無印良品 広島アルパーク

参加無料

一生に一度は **肝炎ウイルス検査**を受けよう！

あなたの肝臓は大丈夫かな…？

肝臓関連項目を含めた血液検査を無料で受けることができます。これまで肝炎ウイルス検査を受けたことがない方は、この機会にぜひ検査を受けましょう。

※採血を伴う検査になります。
採血の途中で気分が悪くなったことがある方、未成年の方の検査はご遠慮いただく場合がございます。

01 センターコート
 ▶ 広島大学病院出陣肝臓病教室 クイズ正解者には景品をプレゼント！
 ▶ 「知って、肝炎プロジェクト」スペシャルサポーター STU48 岡田あずみさんと広島大学病院医師によるトークイベント
 ▶ 健康ダンスレクチャー、会場と一緒にダンスチャレンジ
 ▶ 肝炎相談、スタンブラリーなどのブース多数

02 まちの保健室
 ▶ 肝炎ウイルス検査
 検査実施時間
11:30 - 13:00 / 14:00 - 15:30

【日時】
2024年 7月28日 | 日 |
10:30 - 15:30

【場所】
アルパーク西棟(1F)
センターコート・まちの保健室

知って、肝炎プロジェクト | 株式会社良品計画 | 広島大学病院肝臓病教室 | 広島県

乳がん・子宮頸がん検診（ゆめテラス祇園）

無印良品 ゆめテラス祇園
9/5(木) 乳がん検診・子宮頸がん検診
ご予約の方へご案内

検診の受付・問診会場は3階
無印良品 まちの保健室です

【受付時間】
9:10~11:00

【対象者】
広島市集団検診
予約サイトで
ご予約済みの方

まちの保健室

お口の健康フェスタ（直江津）



イベント（店舗の外へ飛び出す）

三八の市（直江津）



キャンプ場ワークショップ（直江津）



イベント（店舗の外へ飛び出す）

イベントでの出張まちの保健室（広島アルパーク）



大学への出張まちの保健室（広島アルパーク）







無印良品の商品やサービス、当社の経営について、
皆様の声をお聞かせください！

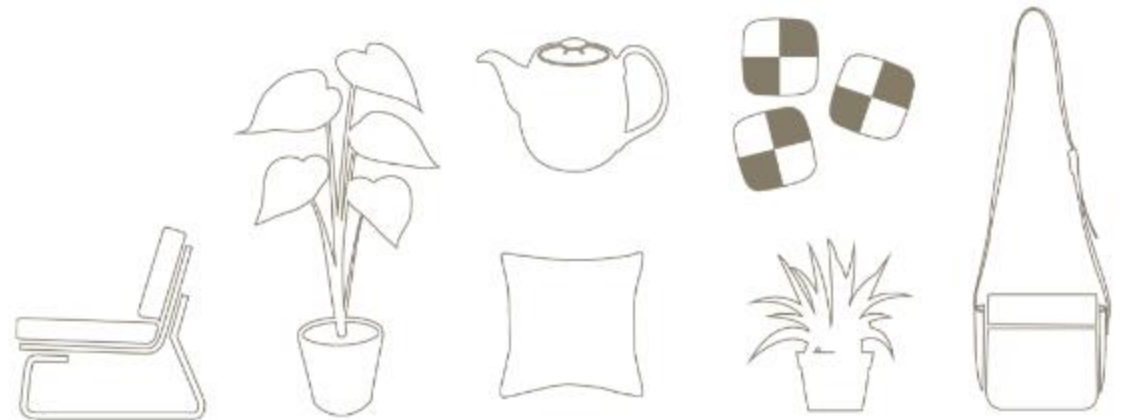

アンケートのお願い

本日はお越しいただき、ありがとうございます。
今後の運営の参考にさせていただきたく、
アンケートにご協力いただけると幸いです。



QRコードを読み込み、ご回答いただくか、
QRコードをつけたアンケートカードを
配布しておりますので、
後日の回答でも問題ございません。
どうぞよろしく願いいたします。

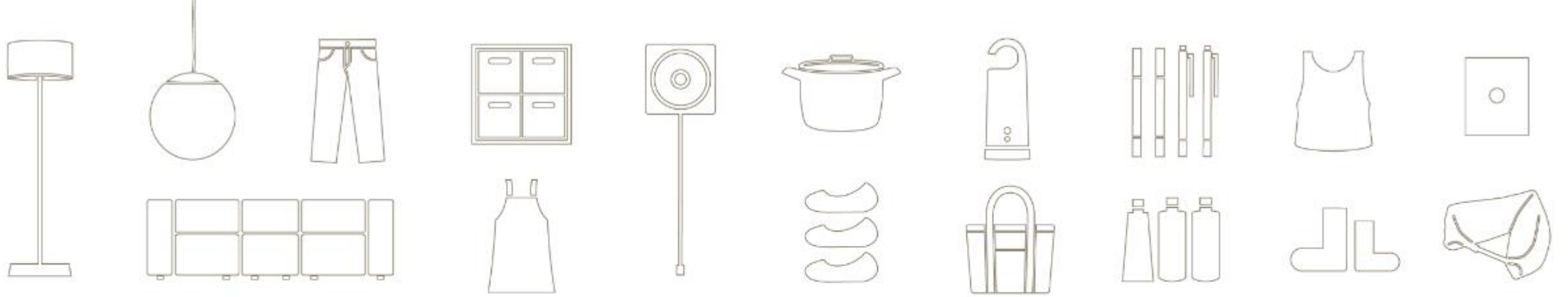

株式会社 良品計画

<免責事項>

- 当資料に記載されている内容は当社の株式の購入、売却など、投資を勧誘するものではありません。
- 当資料に記載されている当社の財務状況、経営方針、計画、業績目標等のうち歴史的事実でないものは、現在入手可能な情報を基にした予想値であり、これらはリスクや不確実な要因の影響を受けます。従って、実際の業績は、これらの予想とは大きく異なる可能性があります。
- 各種データ・資料については細心の注意を払っておりますが、記載された情報の誤りや第三者によるデータの改ざん等本資料に関連して生じる障害・損害について、その理由の如何に関わらず当社は一切責任を負うものではありません。

